Общество с ограниченной ответственностью «ЦЕНТР ОБРАЗОВАТЕЛЬНЫХ ТЕХНОЛОГИЙ»
(ООО «Центр образовательных технологий»)
ИНН 0600023803 ОГРН 1260600000913
386231, Республика Ингушетия, г. Карабулак, ул. Дьякова, д. 108

ДОКУМЕНТ ПОДПИСАН ЭЛЕКТРОННОЙ ПОДПИСЬЮ

Сертификат 235F92001EB43CAC4B8B41CCA1883ADE
Владелец АХМАТОВ УМАР БАДРУДИНОВИЧ
Действителен с 31.03.2026 по 31.03.2027
Должность Генеральный директор
Дата и время подписи 04.11.2026 14:07

Демонстрационные доски по учебным предметам

Дополнительная общеобразовательная общеразвивающая программа «Подготовка к аттестации за 2 класс для дистанционного семейного обучения»

г. Карабулак

2026

Природоведение



Текст: Что такое погода?



Тема: Природа и рукотворный мир

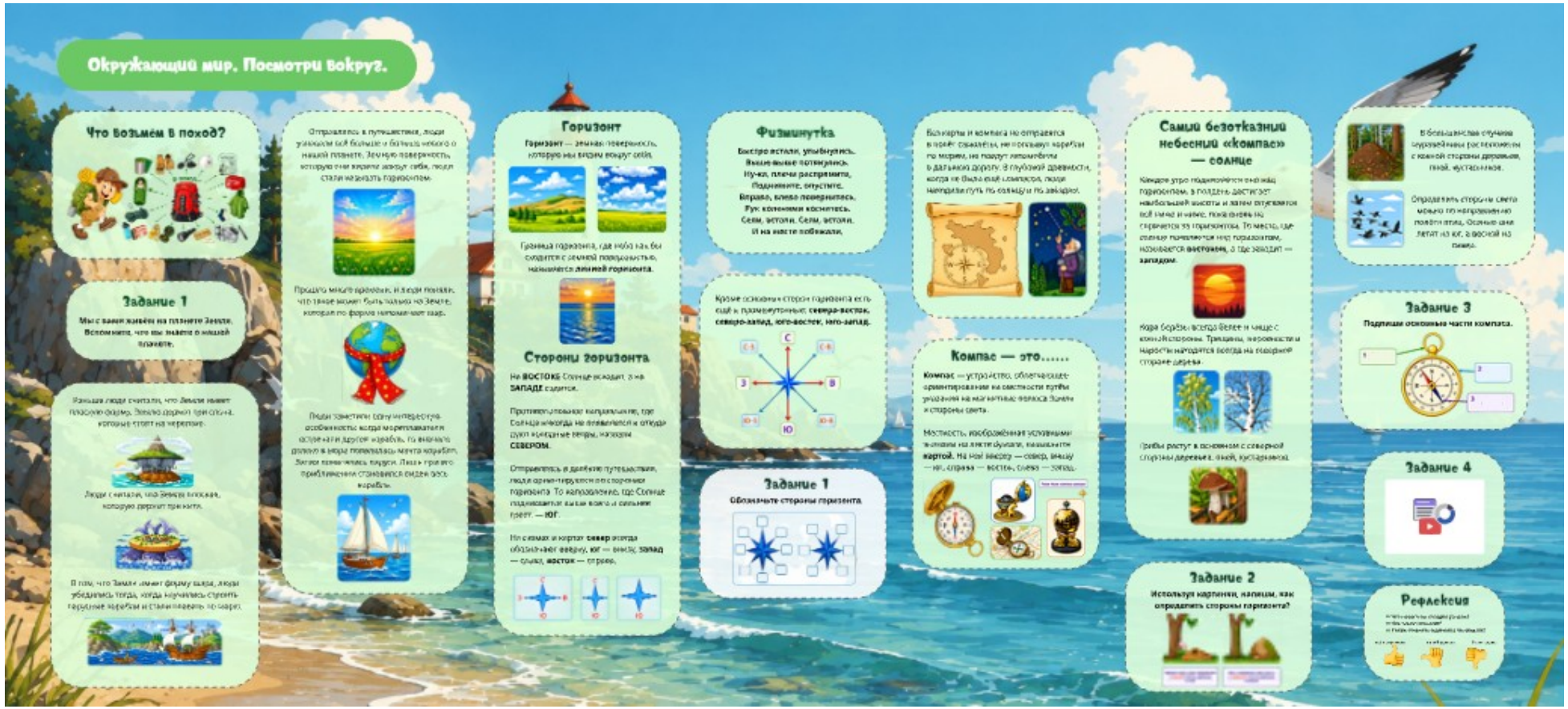

Тема: Окружающий мир. Посмотри вокруг

Литературное чтение



Тема: Книги из далёкого прошлого и современные книги

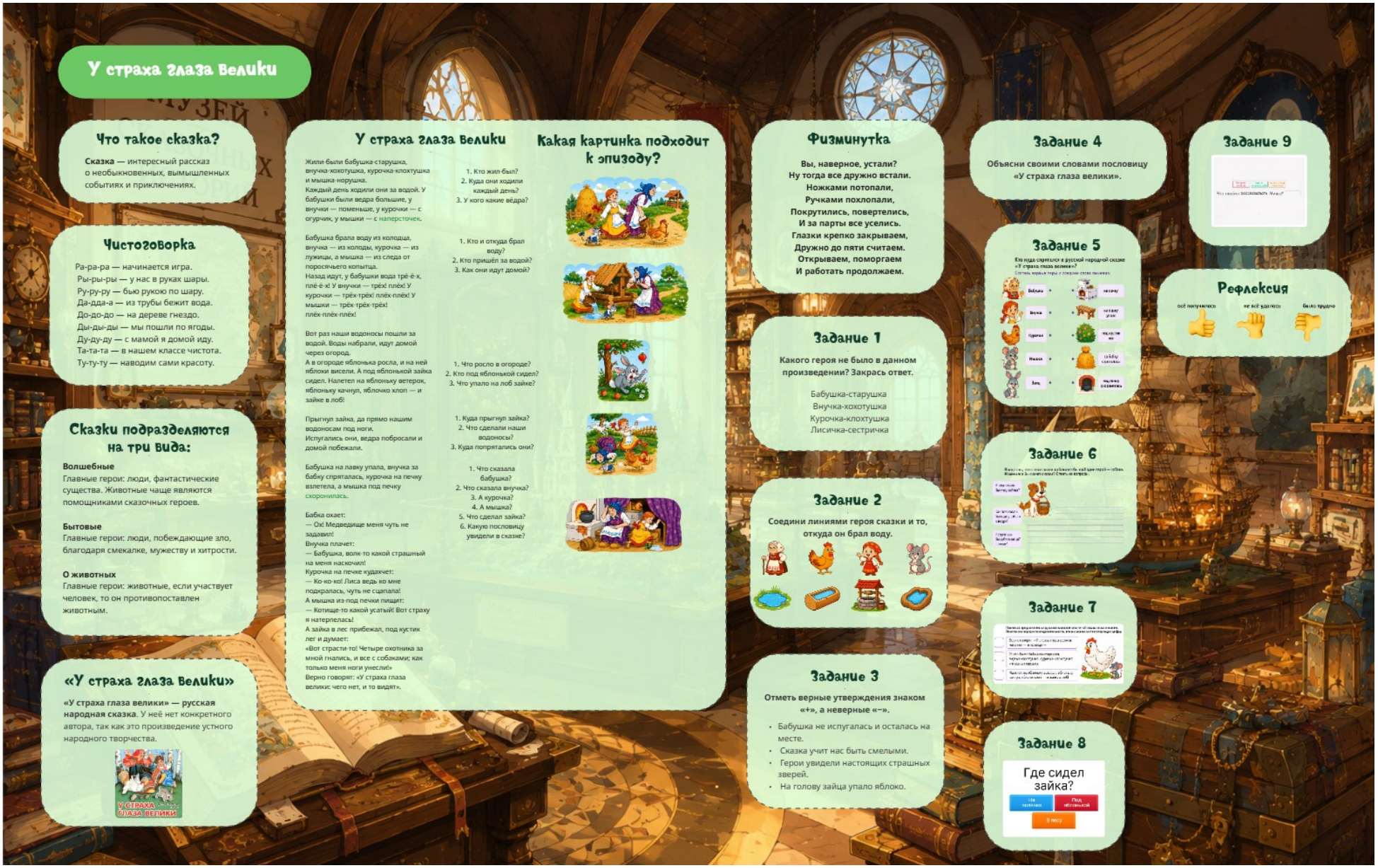

Тема: Сказка «У страха глаза велики»



Тема: Гуси- лебеди. Текущий контроль №1

Русский язык

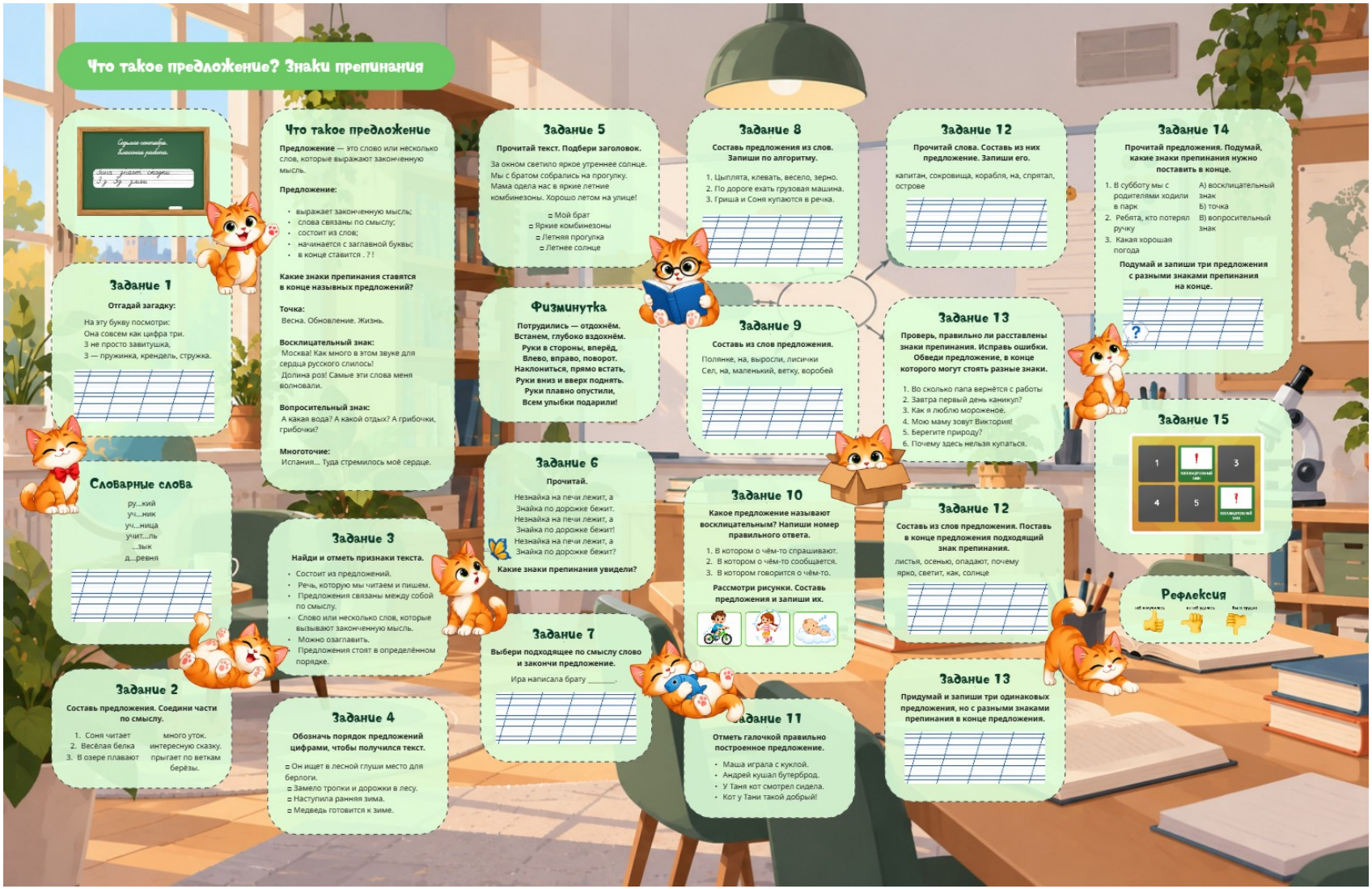

Тема: Что такое предложение? Знаки препинания

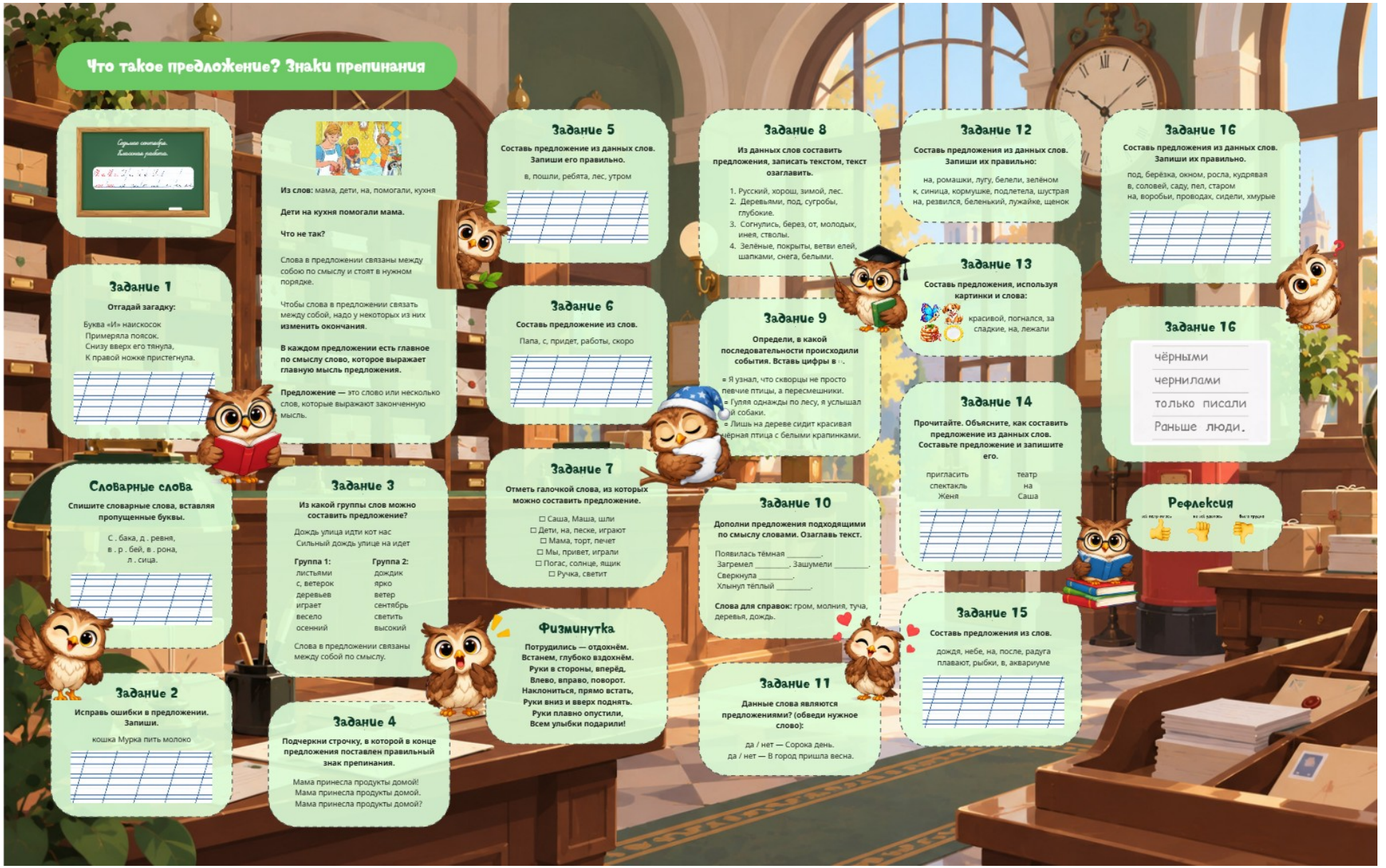

Тема: Что такое предложение? Знаки препинания



Тема: Диалог и монолог

Математика

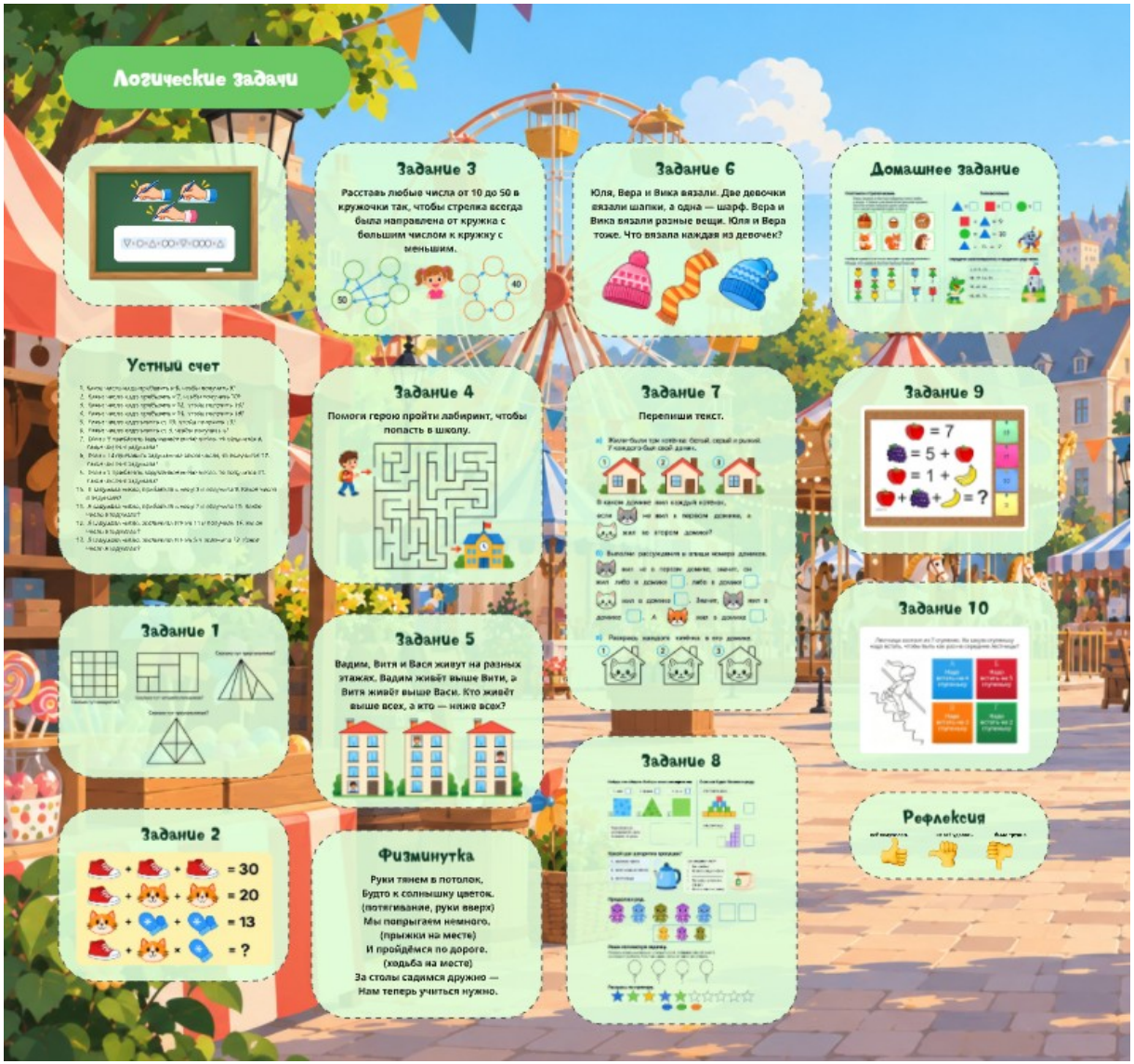

Тема: Логические задачи



Тема: Единицы стоимости: рубль, копейка. Соотношения между ними



Тема: Однозначные и двузначные числа. Устная и письменная нумерация двузначных чисел. Разряд десятков и разряд единиц, их место в записи чисел

Арабский язык



Тема: Буквы: (хэ), (ха) : формирование навыков чтения и письма букв



Тема: Совершенствование чтения и письма букв ج (джим), ح (хэ), خ (ха) в словах и простых предложениях)



Тема: Буквы: (та), (са) : формирование навыков чтения и письма букв в различных позициях слова

Английский язык



Тема: Разница между заглавной и строчной буквой. Звуки s, a, t. Произношение и написание



Тема: Звуки c, k, ck, e. Соединение звуков



Тема: Лексика: hello, good bye. Различие звука и буквы